

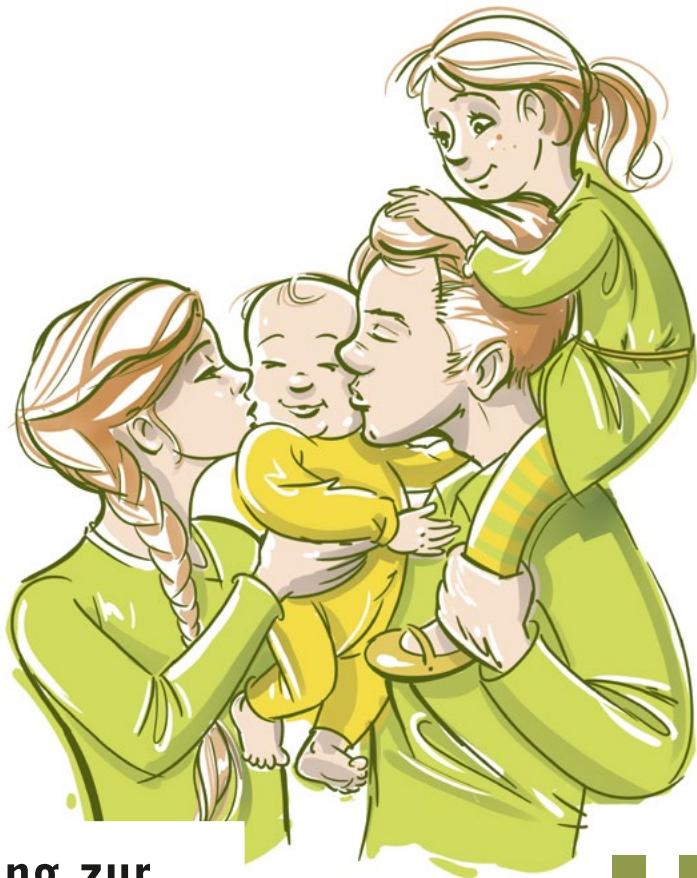

LUDWIGSBURG



**Anleitung zur
Kita-Anmeldung**



Aufnahme-Antrag

1



Sie informieren sich über die Kitas.
Sie holen sich einen Aufnahme-Antrag
in einer Kita.
Oder Sie laden den Antrag herunter auf:



[ludwigsburg.de/
kinderbetreuung](http://ludwigsburg.de/kinderbetreuung)

2



Sie füllen den Aufnahme-Antrag aus.
Entscheiden Sie:

- „Wunsch 1“-Kita: In welche Kita soll Ihr Kind am liebsten gehen?
- **Alternative Kitas:** Welche anderen drei Kitas sind auch passend?
- **Betreuungszeit:** Wie lange soll Ihr Kind jeden Tag in der Kita sein?

Bei Fragen hilft Ihnen jede Kita oder unsere Beratungs-Stelle.
Adresse und Telefonnummer stehen auf der nächsten Seite.

Bis 15.2.:
Abgabe des Aufnahme-Antrags

3

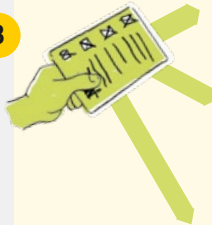

Sie machen eine Kopie Ihres Aufnahme-Antrags für **zu Hause**.

Sie schicken unserer **Beratungs-Stelle** eine Kopie Ihres Aufnahme-Antrags.
Die Stadt schickt Ihnen einen Brief, wenn sie den Antrag bekommen hat.



Sie geben Ihren Aufnahme-Antrag (Original) bei Ihrer „Wunsch 1“-Kita ab.

Ist Ihr Kind jünger als 3 Jahre?
Dann kann es auch von Tageseltern oder in einem Kindernest betreut werden. www.tageseltern-lb.de

Vergabe der Kita-Plätze

Ab 15.3.: Zusage

Die Kita schickt Ihnen einen Zusage-Brief.



2 WOCHEN

Bis 31.3.: Bestätigung

Sie sagen der Kita: Ja, wir wollen den Platz!



2 WOCHEN

Sie möchten den Kita-Platz **nicht** oder bestätigen den Kita-Platz **zu spät**.



Bis 15.4.: Aufnahme-Vertrag

Sie unterschreiben den Aufnahme-Vertrag in der Kita.



2 WOCHEN

Sie haben den Aufnahme-Vertrag **nicht** unterschrieben.



Sie haben keinen Zusage-Brief erhalten bis 30.4.?

Sie haben keinen Kita-Platz für Ihr Kind?

Unsere Beratungs-Stelle hilft Ihnen!

Eine **andere** Familie bekommt den Kita-Platz.



1. SCHRITT

2. SCHRITT

Wie werden Kita-Plätze vergeben?

- Kinder von 3 bis 6 Jahren sollen in der Nähe ihrer Wohnung in die Kita gehen können.
- Kinder unter 3 Jahren können in einer Kita in der ganzen Stadt angemeldet werden.
- Ganztags-Kitas nehmen Kinder aus der ganzen Stadt auf.
- Bei Kindern zwischen 3 und 6 Jahren sollen zuerst die älteren Kinder einen Kita-Platz bekommen.
- Geschwister-Kinder sollen in die gleiche Kita gehen können.



Stadt Ludwigsburg Fachbereich Bildung und Familie Beratungs-Stelle für Kinderbetreuung

Mathildenstraße 21/1
71638 Ludwigsburg
Telefon 07141 910-2373
Telefax 07141 910-2656
E-Mail: kita.beratung@ludwigsburg.de

Bitte machen Sie einen Termin
per E-Mail oder telefonisch.



This information is also available in different languages on
www.ludwigsburg.de/kindertagesbetreuung

Impressum

Herausgeberin: Stadt Ludwigsburg, Fachbereich Bildung und Familie, Wilhelmstraße 11, 71638 Ludwigsburg;
Telefon 07141 910-2610, Layout: FIXTREME GmbH, Mozartstraße 27, 71691 Freiberg a. N.