



LUDWIGSBURG



Инструкция по подаче заявления  
о приеме в детский сад

Russisch

## Заявление о приеме

1



Вы получаете информацию о детских садах. Вы берете бланк заявления о приеме в одном из детских садов. Также заявление можно скачать отсюда:



[ludwigsburg.de/  
kinderbetreuung](http://ludwigsburg.de/kinderbetreuung)

2



Вы заполняете заявление о приеме. Выберите:

- **Самый подходящий детский сад:** Какой детский сад вам подходит больше всего?
- **Альтернативные варианты:** Какие три детских сада также могут подойти?
- **Время пребывания:** Сколько времени ваш ребенок должен ежедневно находиться в детском саду?

С вопросами можно обращаться в любой детский сад или в наш консультационный центр. Адрес и номер телефона приведены на следующей странице.

**До 15.02.:**  
Подача заявления о приеме

3

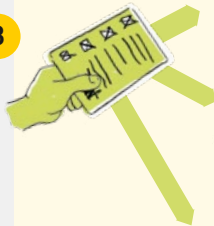

Вы делаете копию заявления о приеме, которую будете хранить дома



Вы направляете в наш консультационный центр копию своего заявления о приеме. После получения заявления муниципалитет отправит вам соответствующее письмо.



Вы сдаете заявление о приеме (оригинал) в «самый подходящий детский сад».

Вашему ребенку меньше 3 лет? Тогда он может находиться под присмотром частных воспитателей или в частной домашней группе.

## Выделение места в детском саду

**Начиная с 15.03:**  
**одобрение**  
Детский сад пришлет вам письмо о выделении места.



**До 31.03.:**  
**подтверждение**  
Вы подтверждаете детскому саду, что согласны на это место.



**До 15.04.:**  
**договор о приеме**  
Вы подписываете договор о приеме в детский сад.



2 недели

2 недели

Вы отказываетесь от места в детском саду или подтверждаете его слишком поздно.



Вы не подписали договор о приеме.



**Вы не получили письмо выделении места в саду до 30.04?**

**Ваш ребенок остался без места в детском саду?**

**Наш консультационный центр поможет вам!**

**Место в детском саду получит другая семья.**



## Как распределяются места в детских садах?

- Дети от 3 до 6 должны иметь возможность посещать детский сад рядом с их местом жительства.
- Детей до 3 лет можно записывать в детский сад в любой части города.
- Детские сады с пребыванием в течение всего дня принимают детей со всего города.
- При распределении мест среди детей от 3 до 6 лет предпочтение отдается старшим детям.
- Братья и сестры должны посещать один детский сад.



### **Stadt Ludwigsburg Fachbereich Bildung und Familie Beratungs-Stelle für Kinderbetreuung**

Mathildenstraße 21/1  
71638 Ludwigsburg  
Telefon 07141 910-2373  
Telefax 07141 910-2760  
E-Mail: [kita.beratung@ludwigsburg.de](mailto:kita.beratung@ludwigsburg.de)

**Запишитесь на прием по электронной почте или по телефону.**

#### **Impressum**

Herausgeberin: Stadt Ludwigsburg, Fachbereich Bildung und Familie, Wilhelmstraße 11, 71638 Ludwigsburg;  
Telefon 07141 910-2610, Layout: FIXTREME GmbH, Mozartstraße 27, 71691 Freiberg a. N.