

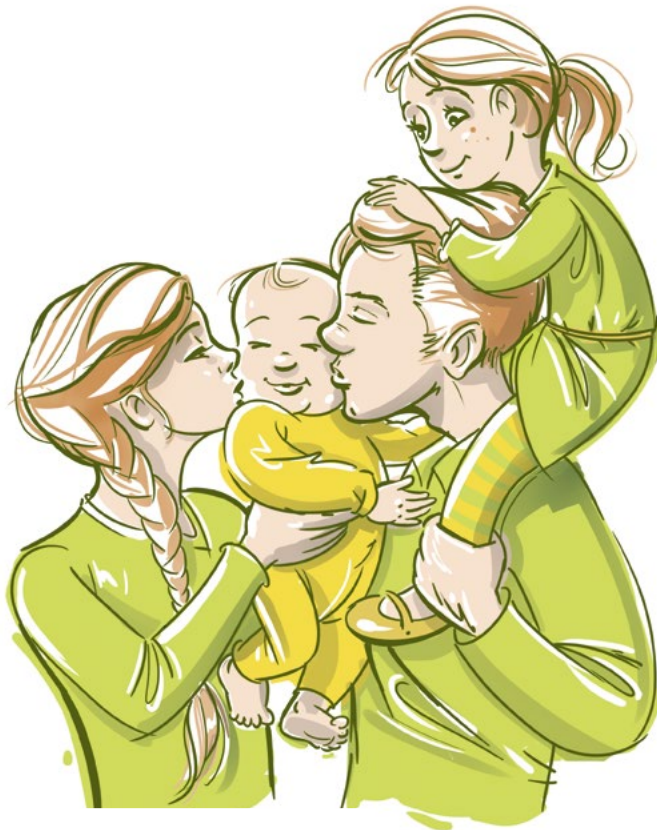

LUDWIGSBURG



Instruction pour inscription en garderie

Französisch

Demande d'admission

1



Informez-vous auprès des garderies.
Prenez une demande d'admission dans
une garderie.
Ou téléchargez une demande à l'adresse:



[ludwigsburg.de/
kinderbetreuung](http://ludwigsburg.de/kinderbetreuung)

2



Remplissez la demande d'admission.
Choisissez:

- **«Souhait garderie 1»** : Dans quelle garderie votre enfant devrait-il de préférence aller?
- **Garderies alternatives** : Quelles trois autres garderies conviendraient-elles également?
- **Durée de prise en charge** : Combien de temps votre enfant serait-il chaque jour à la garderie?

En cas de questions, chaque garderie ou centre de consultation se fera un plaisir de vous aider. Les adresses et numéros de téléphone figurent sur la page suivante.

Avant le 15.2:
Retour des
demandes
d'admission

3

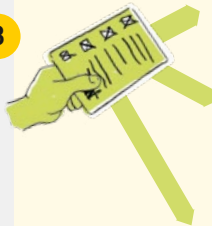

Faites **pour vous** une copie de
votre demande d'admission.



Envoyez une copie de votre
demande d'admission à
notre **centre de consultation**.
La ville vous enverra une
lettre quand elle aura reçu la
demande.



Retournez la demande
d'admission (l'original) à
votre **«souhait garderie 1»**.

Votre enfant a moins de 3 ans ?
Alors il peut également être pris en charge par des
parents de jour ou dans un petit nid.

Attribution des places de garderie



Avant le 15.3:
Approbation

La garderie vous
envoie une lettre
d'approbation.



2 SEMAINES

Avant le 31.3:
Confirmation

Dites à la garderie:
Oui, nous voulons la
place!

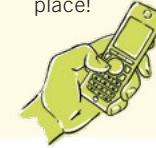

2 SEMAINES

Vous **ne** vou-
lez **pas** la pla-
ce de garderie
ou confirmez
la place de
garderie **trop**
tard.



Avant le 15.4:
**Contrat d'ad-
mission**

Signez le
contrat d'admission
à la garderie.



Vous **ne** signez
pas le contrat
d'admission.



**Vous n'avez reçu au-
cune lettre d'approba-
tion avant le 30.4?**

**Vous n'avez aucune
place de garderie pour
votre enfant?**

**Notre centre de
consultation peut
vous aider!**

**Une autre famille reçoit
la place de garderie.**



Comment les places de garderie sont-elles attribuées?

- Les enfants de 3 à 6 ans doivent pouvoir aller dans une garderie à proximité de votre domicile.
- Les enfants de moins de 3 ans peuvent être inscrits dans une garderie de la ville quelle qu'elle soit.
- Les garderies à temps plein acceptent des enfants de toute la ville.
- Pour les enfants de 3 à 6 ans, les enfants les plus âgés devraient en premier recevoir une place en garderie.
- Les enfants d'une même fratrie devraient pouvoir aller dans la même garderie.



Stadt Ludwigsburg
Fachbereich Bildung und Familie
Beratungs-Stelle für Kinderbetreuung

Mathildenstraße 21/1
71638 Ludwigsburg
Telefon 07141 910-2373
Telefax 07141 910-2656
E-Mail: kita.beratung@ludwigsburg.de

Veillez prendre rendez-vous
par téléphone ou en envoyant un courriel.

Impressum

Herausgeberin: Stadt Ludwigsburg, Fachbereich Bildung und Familie, Wilhelmstraße 11, 71638 Ludwigsburg;
Telefon 07141 910-2610, Layout: Patrick Fix, Mozartstraße 27, 71691 Freiberg a. N.